โครงสร้างการถือหุ้นของกลุ่มบริษัท
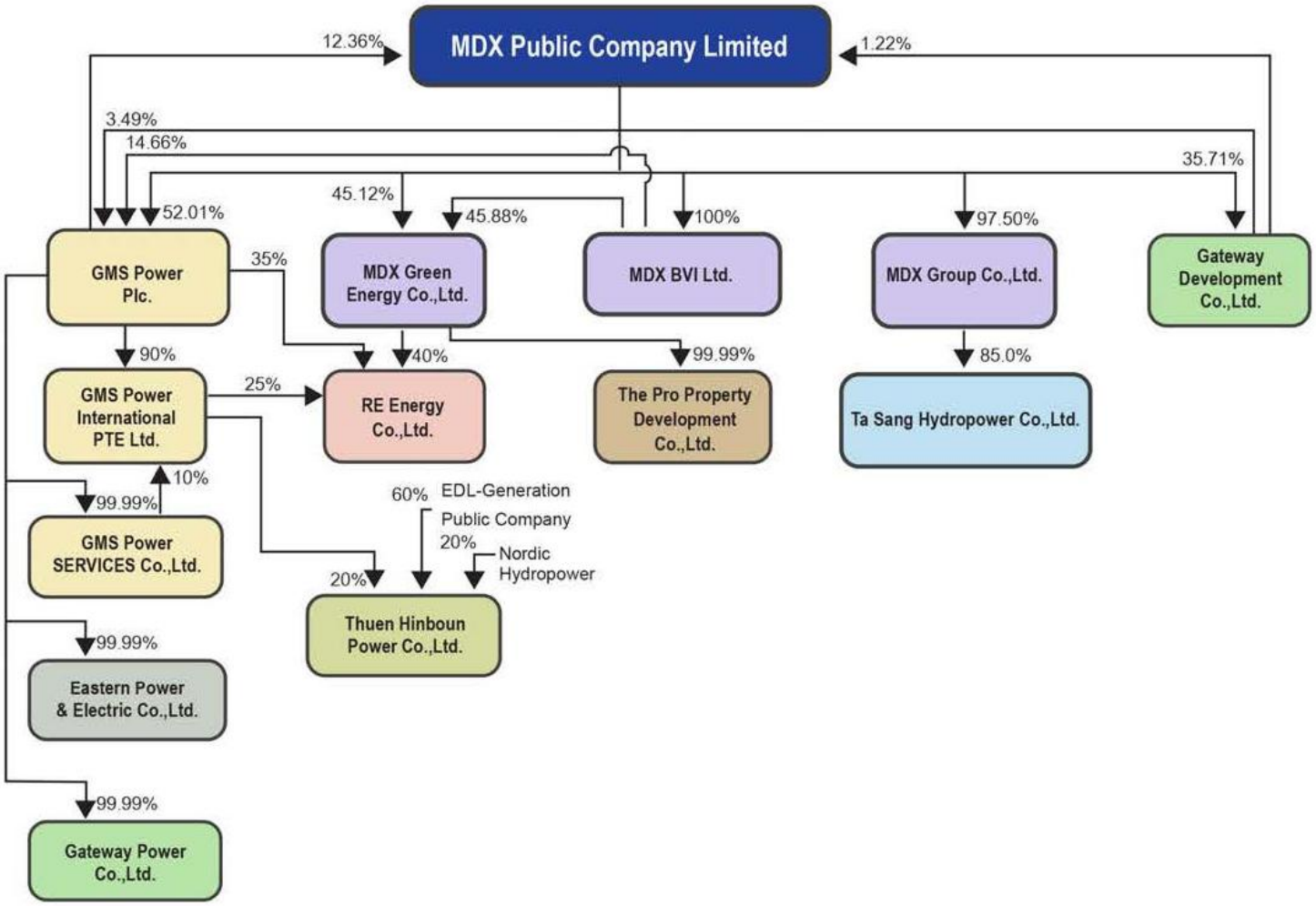
ณ วันที่ 31 ธันวาคม 2568